



Kit formation entreprise

Salle des marchés publics e-bourgogne (V2.1)

3^{ème} Partie :

Comment répondre de façon dématérialisée à un marché ?

- ☞ Répondre à une consultation-----p.1 à 2
 - ☞ *Préparation des enveloppes de candidature et d'offre*
 - ☞ *Préparation et envoi du formulaire de réponse*
- ☞ Répondre à un appel d'offre restreint-----p.3
- ☞ Possibilité d'envois différés-----p.4
(si la collectivité l'a expressément prévu dans son règlement de consultation)
- ☞ Suivi des réponses remises par l'ENTREPRISE-----p.5

Répondre à une consultation

Objet du marché : 89 Champs Sur Yonne réalisation d'un internet
Lieu(x) d'exécution : Yonne
Type d'annonce : Avis d'appel public à la concurrence
Type de procédure : Appel d'offres ouvert
Catégorie principale : Travaux
Description des lots : Voir le détail
Date d'envoi au J.O, J.A.L ou mise en ligne : 04/08/2005
Date et heure de clôture : 06/08/2007 16:00
Référence : ebaotest

- > Télécharger l'avis
- > Télécharger le dossier de consultation
- > Télécharger le règlement de consultation
- > Poser une question
- > Répondre à la consultation

Cliquez sur le lien



https://marches.e-bourgogne.fr - Aide en ligne - Microsoft Internet Expl...

Remise d'une offre

La réponse à une consultation se décompose en deux étapes :

1. Constitution de la réponse : Le soumissionnaire prépare sa candidature/offre sur son poste
2. Transmission sécurisée de la candidature/offre : Le soumissionnaire transmet via cette page sa réponse. Cette transmission intègre des mécanismes cryptographiques de signature et de chiffrement de la réponse.

A la réception de la réponse, la plate-forme envoie un email signé d'accusé de réception au soumissionnaire.

NB: Les champs texte (éventuels) de la section *Offre* de ce formulaire sont optionnels.

Contenu de l'enveloppe de candidature (1) :
- Déclaration du candidat vierge (DC + DC7)
- Référence de l'entreprise

Contenu de l'enveloppe de offre (2) :
- Acte d'engagement
- Offre détaillée
- Bordereaux de prix
- *Optionnel : Attestation de visite « sécurité APMIS »*

Formulaire de réponse

Consultations

Appel d'offres ouvert (Avis d'appel public à la concurrence)

Référence : ebaotest

Objet du marché :

89 Champs Sur Yonne réalisation d'un internet

Soumissionnaire

Entreprise :

Signataire :

Email :

Réponse

Date : 03/03/2006 17:25

Enveloppe de candidature (au format ZIP)

Enveloppe d'offre (au format ZIP)

En cliquant sur le bouton ci-dessous, vous allez signer et chiffrer les fichiers que vous avez saisis dans la présente page. L'opération s'effectuera sur votre poste, et peut prendre quelques instants.

L'ensemble sera alors envoyé et horodaté sur le serveur. Vous recevrez un accusé de réception par email signé.

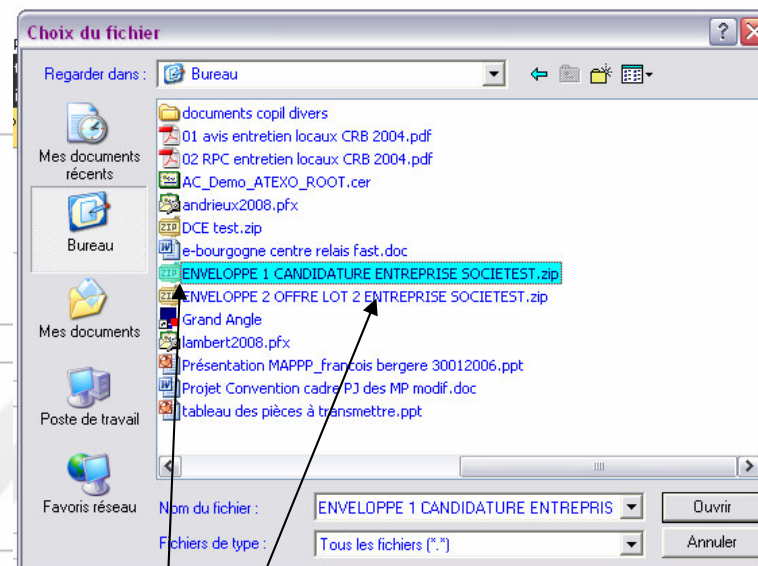

Pour répondre à un marché à procédure formalisé, il faut disposer d'un certificat électronique (voir organisation de l'entreprise et utilisateur(s) habilité(s))

Répondre à un appel d'offre restreint

Cette fonction vous permet de répondre à une procédure restreinte à laquelle vous auriez reçu la référence et son code d'accès

Salle régionale des marchés publics de Bourgogne Espace acheteur : **La COMMUNE DE DIJON_FORMATION**

accueil | mon compte | mes réponses | accès aux consultations | répondre | envois différés
informations utiles | outils | assistance

Abonné entreprise : **Michel ANDRIEUX**
Se déconnecter

Répondre à une consultation

[Aide](#)

Veuillez saisir la référence et le code d'accès du marché auquel vous souhaitez répondre

Marché

Référence :

Code d'accès à une procédure restreinte :

Applet ActiveX

[Pré-requis techniques](#)

Code d'accès limité à 8 chiffres

Cette fonction vous permet de visualiser vos envois différés.
En effet il est possible d'envoyer en deux temps votre réponse à une consultation, seulement si l'entité publique de cette consultation l'accepte.

Salle régionale des marchés publics de Bourgogne Espace acheteur : La COMMUNE DE DIJON_ FORMATION

accueil | mon compte | mes réponses | accès aux consultations | répondre | envois différés
informations utiles | outils | assistance

Abonné entreprise Michel ANDRIEUX
Se déconnecter

Aide

Envois différés

Il n'y a aucun envoi différé en attente.

L'envoi différé permet à une entreprise ayant une connexion Internet à faible débit
De remettre son pli en 2 temps:
➤ dans un 1^{er} temps, avant la date limite de remise des plis,
L'entreprise envoie une empreinte de son pli, annexée à sa signature électronique.
➤ dans un 2nd temps, (dans un délai maxi de 24h déterminé par l'entité publique)
L'entreprise envoie son pli signé, strictement identique à celui dont on a effectué une empreinte,
annexé dans le 1^{er} temps à la signature électronique.

Une comparaison entre l'envoi de l'empreinte et l'envoi du pli sera effectuée afin de vérifier que le pli n'a pas été modifié
Il ne faut donc plus ouvrir les documents entre ses 2 envois

**L'envoi différé n'est en aucun cas un délai supplémentaire accordé aux entreprises soumissionnant par voie publique.
Ceci conformément au principe d'égalité des candidats**

Cliquez sur mes réponses pour visualiser les réponses envoyées par mon entreprise

Mes réponses

Il faut être identifié pour accéder aux réponses

Voici les réponses que vous avez remises :

(Réponses 1 à 10 sur 11 réponses trouvées)

Organisme : La COMMUNE DE DIJON_FORMATION
Référence : ESC-ml001
Date et heure de clôture : 31/01/2005 17:00
Réponse réceptionnée le : 06/01/2005 15:34

Organisme : La COMMUNE DE DIJON_FORMATION
Référence : ESC-ml001
Date et heure de clôture : 31/01/2005 17:00
Réponse réceptionnée le : 06/01/2005 16:00

Organisme : La COMMUNE DE DIJON_FORMATION
Référence : ESC-ml001
Date et heure de clôture : 31/01/2005 17:00
Réponse réceptionnée le : 06/01/2005 16:02